KÜÇÜK ŞEYH

HAFTALIK RESİMLİ MECMUA SAYI: 8 64 SAYFA 100 KURUŞ

İMDAAAT!. İMDAAT!!..
AH DİKKAT!..
SAKİN OL GÜZELİM!
HİÇ KORKMAYINIZ PRENSES! RAMAZANA KADAR SAĞ KALMAK NİYETİNDEYİM!.
DİŞLERİNİ GÖSTERMEN BOŞUNA!. BENİM BİR TEK DİŞİM VAR, AMA SENİNKİLERDEN ÇOK DAHA KESKİN!..

BANA İNANMIYOR MUSUN?.. O HALDE SANA İSPAT EDECEĞİM!..
GRRRUAU!..
AL SANA PANTER!
NİHAYET!
GRR..
CESARET!. ARTIK TEHLİKE YOK!!.
ALLAH AŞKINA! KORKUNÇ PANTERİ YENDİ!
23

NE.. NE OLDU? AAH BAŞIM!.. NERDE KÜÇÜK ŞEYH İLE PANTER !?!
HERŞEY YOLUNDA MİZZEIN!. O AĞACA SÖĞÜP SAYMANA HİÇ LÜZUM YOK!!
ONU TEPELEDİN Mİ? MÜTHİŞ BU!!.
KAMPA DÖNELİM PRENSES! BAŞKA PANTERLER ÇIKAGELEBİLİR!..
BUNU ANLATTIĞIMDA KİMSE BANA İNANMAZ.
DAHA SONRA KAMPTA...
KÜÇÜK ŞEYH, BİR ZİYARETÇİN VAR!.
24

BUNU NİÇİN YAPTINIZ ?!
NEYİ YAPTIM PRENSES ?..
NİÇİN BENİ KURTARDINIZ. KAYBOLURSAM HERŞEY SİZİN İÇİN DAHA DA KOLAYLAŞIRDI !..
SAVUNMASIZ KİMSELERİ TERKEDEREK İŞLERİMİ KOLAYLAŞTIRMAK ADETİM DEĞİLDİR !.
FAKAT ŞİMDİ SİZDEN YANA OLDUĞUM HAYALİNE KAPILMAYINIZ!
İYİ MİNNETTARLIK !..
25

MANOHARA VARINCA RASTLADIĞIM İLK MUHAFIZA SİZİN KİMLİĞİNİZİ AÇIKLAYACAĞIM !..
BUNDAN EMİNİM.
ŞU İYİ ANLAŞILSIN Kİ ASLA SİZİN DOSTUNUZ OLMAYACAĞIM !.
PÖH !. LUK'U KENDİSİNE ARKADAŞLIK İÇİN GÖNDERMEMİ HAK ETTİ.
HIH !.
ERTESİ GÜN YOLCULUK TEKRAR BAŞLADI...
MANOHAR'A YAKLAŞIYORUZ KÜÇÜK ŞEYH !. PRENSESE DİKKAT ETMEMİZ GEREK !..
GELECEĞİN BİZE NE HAZIRLADIĞINI GÖRECEĞİZ VE...
26

6
BİRDEN...
KİMSİNİZ?! NEREYE GİDİYORSUNUZ?!.
BARAJ POSTASI!..
BU TAHTİREVANDAKİ KİM?!..
HAPI YUTTUK, KÜÇÜK ŞEYH!
DERİMİZİ PAHALIYA SATMAYA HAZIRLANIN!
27

7
PRENSES MUALLÂ! AFFINIZI DİLERİM SULTANIM. BİLMİYORDUM!.
KIZ KONUŞACAK VE KENDİMİZİ BOYNUMUZDA BİR İPLE BULACAĞIZ!.
BEN SUBAYLA MEŞGUL OLURUM, SİZ BARAJI ZORLAMAYA ÇALIŞIN VE SONRA ORMANA DAĞILIN!.
HAYIR! SENİ TERKETMEYECEĞİZ!..
O SIRADA...
SULTANIM, SİZİN İÇİN BİR ŞEY YAPABİLİR MİYİM!?..
28

PEK SOLGUN OLAN MUALLÂ SUSUYOR. ELLERİ TİTRİYORDU...
HAYATINI BENİM İÇİN TEHLİKEYE ATTI... BENSE BİR SÖZLE ONU MAHVEDEBİLİRİM. FAKAT ÖYLE CESUR VE YAKIŞIKLI Kİ.. HAYIR..
HERŞEY YOLUNDA. BİZİ GEÇMEYE BIRAKABİLİRSİNİZ!..
?
?
PRENSES MUALLAYA VE MUHAFIZLARINA YOL AÇIN!
29

DOĞRUSU BÜYÜK SÜRPRİZ!..
TEHLİKE GEÇİNCE KÜÇÜK ŞEYH MUALLÂYA TEŞEKKÜR EDER...
BU SEFER, BİZ SİZE HAYATIMIZI BORÇLUYUZ!..
AH... SİZDEN NEFRET EDİYORUM!..
HEY DUR!..
KÜÇÜK ŞEBEK!..
30

SAKİN OLUN.. YOKSA SİZİ LUK SAKİNLEŞTİRİR!..
AH! KADINLARI KİMSE HİC BİR ZAMAN ANLAYAMAZ!..

YÜRÜYÜŞ YİNE BAŞLADI GRUP MANAHORUN TAHKİM EDİLMİŞ SARAYI ÖNÜNE VARDI..
31

FARZEDELİM Kİ GİRDİK, ÜSTELİK DİNKAYLA BURDAN NASIL ÇIKACAĞIZ SÖYLER MİSİN!?
VAKTİ GELDİĞİNDE İNCELEYECEĞİMİZ BİR MESELE BU!!..

BU AN İÇİN GİRMEK BAHİS KONUSU. YETER Kİ PRENSES FİKRİNİ DEĞİŞTİRMESİN!.
HAYIR!.. ZİRA AMCASI BİZİ BARAJ POSTASI ÖNÜNDE ELE VERMEYİŞİNİ TUHAF BULUR.
KONUŞMASI İÇİN VAKİT ÇOK GEÇ!..

PRENSES MUALLÄYI GEÇMEYE BIRAKIN
32

ACABA BİZ ÇIKARKEN DE BORU ÇALACAKLAR MI ?!
TATARATATATA
EN GÜZEL ÇİÇEK BU HÜZÜNLÜ DUVARLARI SÜSLERKEN GÜNEŞ SARAYI IŞIKLANDIRIYOR HOŞ GELDİNİZ PRENSES!
BU ADAM KİM ?!
MALİKTİR!.. RACA'NIN DANIŞMANI.
MANOHARIN BAŞBAKANI!..
33

HALKI MISIRLILARLA UZLAŞMAYA ONUN İTTİĞİ SÖYLENİYOR!..
MALİK TAHTIREVANA, GÖRÜNÜŞTE İLGİSİZ BİR GÖZ ATTI...
MUHAFIZLARI DEĞİŞTİRMİŞSİNİZ.. BU ADAMLARDAN HİÇBİRİNİ TANIMIYORUM!..
MALİK, ÇAKAL ADAM HAA!..
BUNLAR YENİ MUHAFIZLAR. BENİMLE İLK DEFA YOLA ÇIKIYORLAR!.
BU ADAMLAR BANA TUHAF GÖRÜNÜYOR.. ONLARI GÖZETLETECEĞİM!..
34

BİRAZ SONRA--
ŞİMDİ NE YAPACAĞIZ !?
DİNKA İLE ÖBÜR ESİRLERİN NEREYE KAPATILDIKLARINI BULMAK GEREK !..
HEY, ARKADAŞ... YOLDA, IRMAKTAN GELEN ADAMLARA RASTLADIK... BİZE NUATH KÖYÜNÜN YAKILDIĞINI SÖYLEDİLER... FAKAT BU ELBETTE BİR ŞAKAYDI DEĞİL Mİ ?!
HİÇ DE DEĞİL !.. BEN DE HÜCUMA KATILDIM. KABİLENİN ŞEFİ DİNKA DA ELİMİZDE !..
BU BENİ ŞAŞIRTIYOR !..
DİNKA GURURLU BİR SAVAŞÇIDIR. DOĞRU OLMADIĞINA DAİR BAHSE GİRERİM !..
35

ON RİYAL KOYARIM !. AKSİNİ İSPATLAYACAĞIM !.
KABÛL !.
DUR ! ZİNDANLARA YAKLAŞMA YASAKTIR !.
SANA İKİ RİYAL VAR. BİZİ BİR GÖZ ATMAYA BIRAK !!!
BU YABANCI DİNKA'NIN BURDA HAPİS OLMADIĞINA DAİR BAHSE GİRİYOR !.
HIM.. ÇABUK OLUN !.. BEN BİR ŞEY GÖRMEDİM !..
36

SONRA...
EE, İNANDIN MI AHBAP!.. DİNKA MI DEĞİL Mİ?..
FIRSATTAN YARARLANALIM!..
DİNKA! VAHŞİ KÖPEK!.. BENİ ADAMLARIMIN ÖNÜNDE KÜÇÜK DÜŞÜRDÜ. GÜNÜ HATIRLA! GÜN
EVET HATIRLIYORUM! KAPATILMIŞ OLMASAYDIM, SENİ SÖYLEDİKLERİNDEN DOLAYI PİŞMAN EDERDİM!..
HAVLAYAN KÖPEK ISIRMAZ!.. ÇOK GEÇMEDEN SARAYIN YÜKSEK KULESİNDE ASILACAKSIN!.. HA-HA-HA!..
37

GENE GÖRÜŞÜRÜZ DİNKA. BU GECE BENİ DÜŞÜN. GÜNEŞ SENİN GÖZLERİNDE DOĞMADAN BENİMKİLERDE PARLAYACAK!.
ŞENİ DÜŞÜNMEK İÇİN, GÜNEŞTEKİ BİR YILANI GÖZ ÖNÜNE GETİRMEK YETER. ÇIKŞIMDİ BURDAN!..
SENİN DİLİNİ KESMEK İÇİN BENİ TUTAN NE BİLMİYORUM!..
HA-HA-HA! HİÇ BÖYLE GÜLMEMİŞTİM!.
DİNKA!.. SENİ HAKARETLERE BOĞAN BU SUBAY, KÜÇÜK ŞEYHE NE KADAR BENZİYOR.
ELBETTE. ÇÜNKÜ TA KENDİSİ. BANA DEDİĞİ ŞEY ŞAFAKTAN ÖNCE KURTULACAĞIMIZDIR.
38

O SIRADA AVLUDA...
DOĞRUSU BU ADAMLAR BENİ ŞÜPHELENDİRİYOR... DİNLENMEYE BİLE GİTMEDİLER. İÇLERİNDEKİ EN GENCİ DE GÖREMİYORUM!?..
ÇABUK ÇIKIN. KİMSE YOK!..
GÖZÜMÜ AÇMAKLA İYİ ETTİM BİR GARİPLİK VAR. ???..
MUHAFIZLAR! ŞU İKİ ADAMI YAKALAYIN. ÇABUK!..
39

HAY LÂNET!..
SAKİN OL KOKO! KENDİMİZİ DE YAKALATARAK ONA YARDIM EDEMEYİZ!..
TALİMATA AYKIRI HAREKET ETTİNİZ VE HAPİSHANEYE GİRDİNİZ... BU SİZE PAHALIYA MAL OLACAK!..
AZ SONRA...
İŞTE ON RİYAL KAZANMAYI İSTEMEK NEREYE GÖTÜRDÜ?!
BÜTÜN HATA BENİM!..
40

PİŞMANLIK BOŞUNADIR. KADERİMİZE BOYUN EĞELİM. MALİK BİZİ YİYECEKSİZ VE SUSUZ BİR HAFTA KAPATACAKTIR!..
PEK AĞIR BİR CEZA!..
DAHA BETERİNİ GÖRDÜM!.. MALİKİN YANINDA OLMAK GERÇEKTEN BİR KABUSTUR. VE RACA GERÇEKTE NE GEÇTİĞİNDEN HABERSİZ.
MALİK HERŞEYE ONU İNANDIRIR!..
O HALDE DOĞRU!..
O SIRADA AVLUDA...
ONLARIN KALEYE KAPATILDIKLARINI ÖĞRENDİM. FAKAT TAM YERİNİ BİLMİYORUM!..
LUK ONU BULUR!..
41

GİT KÜÇÜK ŞEYHİ BUL. ONA NE YAPMAMIZ GEREKTİĞİNİ SOR!..
BU İŞİ YAPACAĞINA GERÇEKTEN İNANIYOR MUSUN?
BUNDAN EMİNİM!..
LUK KULEYİ ARAMAYA BAŞLADI... BİRDEN...
SENDEN NEYİ BEKLEDİĞİMİ ANLADIN MI?
EVET. EFENDİM.
MUALLÂNIN MUHAFIZ SUBAYININ NİÇİN ESİRLERİN YANINA İNDİĞİNİ ÖĞRENMEK İSTİYORUM. SEN DE ONUNLA HAPSEDİLMİŞ GİBİ YATACAKSIN VE DEDİKLERİNİ BANA ANLATACAKSIN!
42

DEVAMI VAR.

PANTER
SAYI: 8
VAY!
İMDAAT DİYORUM, KORKUYORUM DÜŞEMEM, YAPIŞTIM DUVARA KANADIM YOK UÇAMAM.. KURTARIN BENİ !.. KURTARIN BENİ, YOKSA ÖLÜRÜM KURTULURSUNUZ !
!?
DAN !.
DUN !
BURADA BİR İŞLER DÖNÜYOR. AMA, BİZ DE DÖNÜYORUZ GALİBA ?!.. BU GECE YARISI NE OLUYOR ACABA, BİLMEM Kİ.. "ZORZOR" DERESİNDEKİ BALIKLAR MI İSYAN ETTİ, NEDİR ?!
İNİP BİR BAKAYIM !
BİZİM SALAK HANGİ MERDİVENDEN İNDİ ACABA, YERİNDE YOK.

BRAOUM
BURADA HEM BİNAYI SALLIYORLAR, HEM DE MERDİVENİ KALDIRIYORLAR. DİBİMİZ KIRILSIN DİYE Mİ ?!
SÖYLE BAKALIM AHBAP, NE DOLAPLAR DÖNÜYOR BURADA ?!
BÜTÜN BU KIPIRTILARIN ASIL SEBEBİNİ ANLATALIM BAKALIM... EFENDİM, BURADA İKİ ŞÖVALYE VAR.. BİRİNCİ ŞÖVALYE EVLERİNİ KIRMIZIYA BOYAR. İKİNCİ ŞÖVALYE MAVİYE. TUH BE, HEP DE ŞÖVALYE DİYORUM, SİLÂHŞÖR YANİ... BEN BURADA ANAMDAN DOĞALI BERİ OTURUYORUM, BU İŞ BÖYLEDİR.. SENİN ANLAYACAĞIN BU İKİ SİLÂHŞÖR...
?!
... BİRBİRİNE DÜŞMAN.. BİRİ ÖBÜRÜNÜ ÖBÜRÜ BİRİNİ ORTADAN KALDIRMAYA ÇALIŞIR.. BURALARDA ADAM ÖLDÜRMEK YASAKTIR, VELÂKİN EV YIKMAK ASLA !!.. BU YÜZDEN GECE GELİP BİRBİRLERİNİN EVİNİ SALLARLAR.. YIKMAYA ÇALIŞIRLAR. BURADA İNSANLAR GÜN IŞIĞINDA BİRBİRLERİNE KÜSMEZLER. ONUN İÇİN SABAH OLDU MU HERKES DÜŞMANIYLA BARIŞIR..
... HER İKİ SÜLÂLE DE ŞEHRİN ETRAFINI KENDİ EVLERİYLE ÇEVRELEMEYE BAKIYOR.. BÖYLE OLURSA ORTADA KALANLAR AÇ KALIP ÖLECEKLER.. ÇÜNKÜ, BURADA BİR İNSANI DA AÇLIKTAN ÖLDÜRMEK YASAK DEĞİLDİR...
... İŞTE BU GECE OLAN SALLANTILAR DA BU KAFADAN GELİYOR. ÇOK SALLANDIYSANIZ MİDENİZ BULANMIŞTIR. BİLMEM MİDENİZİN BULANMA ADETİ VAR MI ?!.
MİDEM BULANMADI DA, DİBİM SARSILDI BİRAZ...

SİZ RAHAT GÖRÜNÜYORSUNUZ.. SİZİN EVİNİZİ YIKMIYORLAR MI ?!
BEN EV YIKMAK İÇİN ALETLER YAPIP, HER İKİ SÜLÂLEYE DE SATARIM. BU YÜZDEN GÜL GİBİ GEÇİNİP GİDİYORUZ !.
PANTER !
BEN KENDİMİ DELİ SANIRDIM, BUNLARIN YANINDA FİLOZOF'UM BEN BE ! ULAN HERİFLER EVLERİ YIKIYORLAR BE ! TUH ! SEN BU İŞTEN NE ANLADIN ANLATSANA ?!
...HERİFLER ŞİMDİ YIKILAN EVLERİ YENİDEN YAPIYORLAR !!
ŞİMDİ GİDİP ATLARIMIZI BULALIM.. BEREKET ÜSTÜMÜZÜ BAŞIMIZI KURTARDIK !!.
PANTER'İN DEDİĞİ GİBİ OLDU.. ATLARI ALDIKTAN SONRA ...
AKILLAR KAÇMADAN BİZ KAÇALIM ! DELİLERLE UĞRAŞACAK VAKTİMİZ YOK !!.
TAK! TUK! TAK!

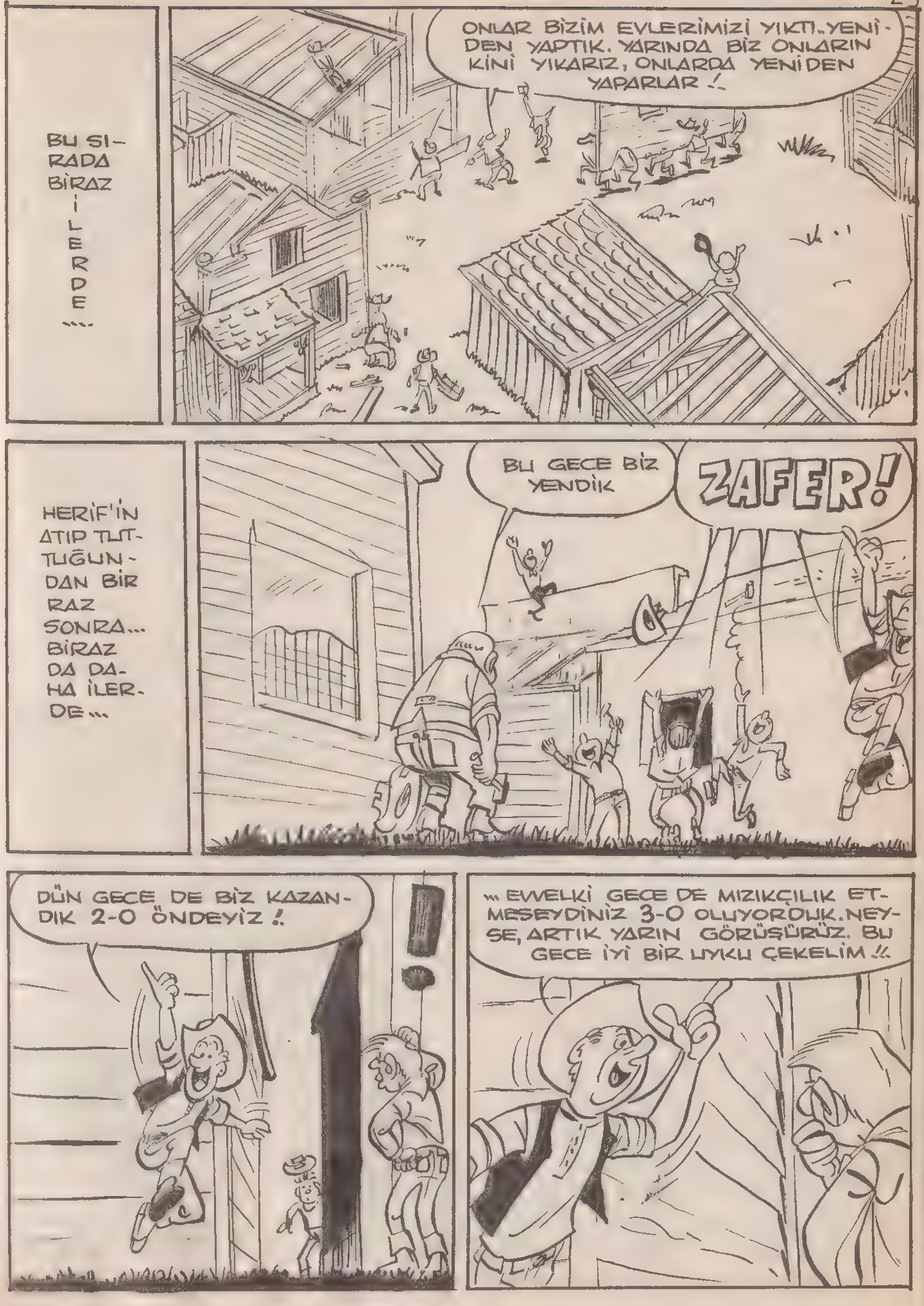
BU SIRADA BİRAZ İLERDE ....
ONLAR BİZİM EVLERİMİZİ YIKTI.. YENİDEN YAPTIK. YARINDA BİZ ONLARIN KİNİ YIKARIZ, ONLARDA YENİDEN YAPARLAR !.
HERİF'İN ATIP TUTTUĞUNDAN BİRAZ SONRA... BİRAZ DA DAHA İLERDE...
BU GECE BİZ YENDİK
ZAFER!
DÜN GECE DE BİZ KAZANDIK 2-0 ÖNDEYİZ !.
!
... EVVELKİ GECE DE MIZIKÇILIK ETMESEYDİNİZ 3-0 OLUYORDUK. NEYSE, ARTIK YARIN GÖRÜŞÜRÜZ. BU GECE İYİ BİR UYKU ÇEKELİM !!.

YARINA HAZIRLIKLI OLALIM, GÖRÜŞÜRÜZ!
BU GECE DE, BİRAZ ANREMAN YAPALIM!
HAYIR! YATALIM DA KUVVET KAZANALIM!!
AZ SONRA, BİR MESELE DAHA ORTAYA ÇIKIVERDİ...
YOO, KÖPEK KULÜBESİNİ HER GECE YIKMAK YOK, HAYVANCIK KORKUYOR. BU KONUDA YARIN BİR ANLAŞMA İMZALAYALIM!!.
BİZE MÜSAADE!
AMAN EFENDİM, HELE BİR KAÇ GÜN KALIN BAKALIM. GELELİ KAÇ GÜN OLDU Kİ.. YOKSA ŞEHRİMİZDE RAHAT ETMEDİNİZ Mİ?!
?!
ALLAH İÇİN ÇOK RAHAT ETTİK, NASIL SÖYLEYEYİM...
DOĞRU KONUŞ, AĞZINI TOPLA. ULAN BU ŞEHİRDE RAHAT EDİLMEZ, BU ŞEHİRDE RAHAT ETME HAKKINI KİM VERDİ SANA?! TEPEMİN TASI ATIP DA SAMANLAR DÖKÜLMESİN.. HEM ARTIK ÇIKAMAZSINIZ, BİZİM SÜLÂLE ŞEHRİ ÇEVİRDİ!!.

İYİ BE HAPİSHANEYE GELMİŞİZ MEĞER.. BU HAPİSHANE DE DEĞİL, TIMARHANE!!.
..BANA KALIRSA, MAVİ SÜLÂLE KIRMIZI SÜLÂLEYİ YENMİŞ.. MAVİLER EVLERİNİ ÇEPEÇEVRE YAPMIŞLAR.. BİZİ DE SALMAZLAR ŞİMDİ BURADAN. BİR İŞ YAPIP VATANIMIZI ALMALIYIZ!.
İYİ YAPALIM. YAPALIM AMA NE?!
BUNLAR NE KONUŞUYOR, DİNLEYELİM!
BU GECE NE YAPIP YAPIP HÜCUMA GEÇMELİYİZ!
DÜN GECE FENA UYUDUK!!.
NE UYUMASI BE?! UYANDIRDILAR YA BİZİ!!.
EE, ANLAT BAKALIM NE ANLADIN?!
VALLAHİ BENİM KAFA DA SENİNKİ GİBİ OLDU GALİBA? HİÇ BİR ŞEY ANLAMADIM.. BU GİDİŞLE ANLAYAMAM DA..
BİRAZ SONRA..
BEYAZLAR BANA İYİ BİR AKIL VERDİ. DİYORLAR Kİ; BU GECE DİNLENİN YARIN GECE DAHA KUVVETLİ OLURSUNUZ!.
BELEDİYE REİSİ

...BELEDİYE REİSİ KOŞARAK HALK ÖNÜNE ÇIKIP ÖTMEYE BAŞLADI BİLE ...
ARKADAŞLAR! BU MEMLEKET YIKILMADIKÇA YAPILAMAZ, ANLADINIZ MI?! YAPILAMAZ TABİ! BOL BOL YIKALIM YIKMAK İÇİN DE BU GECE DİNLENELİM
HURRRA!
...BİR BELEDİYE REİSİ ADAYI.
HEY, ARKADAŞLAR DİNLEYİN BENİ, DİNLEYİN! ONLAR, YIKIP YAPIYOR, BEN YAPIP YIKTIRACAĞIM!
BU GECE TAMAM!
HANGİ GECE!?!
YENİ SAVAŞ PLÂNI; TOPRAĞIN ALTINDAN GEÇİŞ! BU DA YABANCILARIN PLÂNI...
...VE ERTESİ SABAH...
ŞURAYA BAK!
SALON

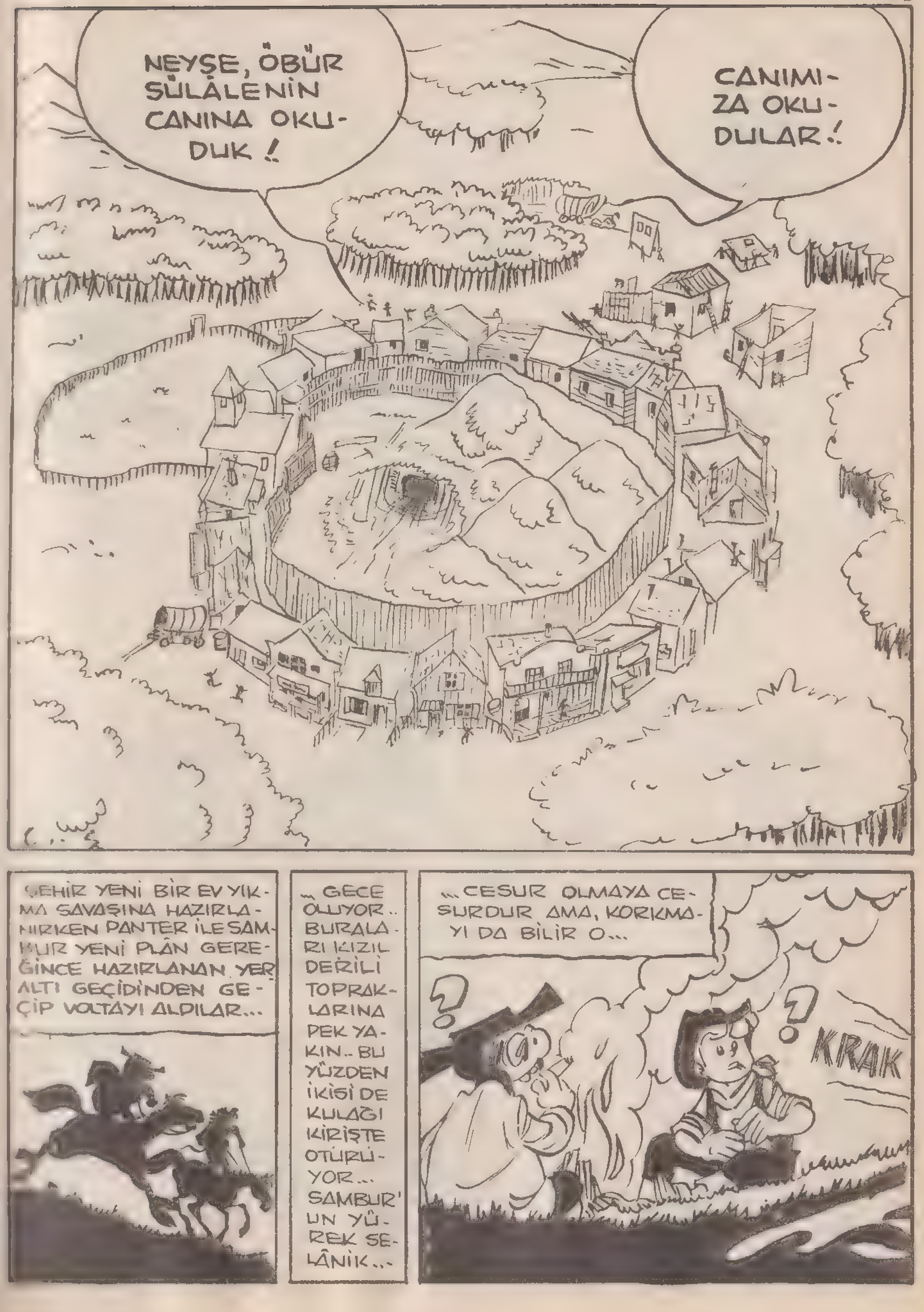
NEYSE, ÖBÜR SÜLÂLENİN CANINA OKUDUK!
CANIMIZA OKUDULAR!
ŞEHİR YENİ BİR EV YIKMA SAVAŞINA HAZIRLANIRKEN PANTER İLE SAMBUR YENİ PLÂN GEREĞİNCE HAZIRLANAN YER ALTI GEÇİDİNDEN GEÇİP VOLTAYI ALDILAR...
...GECE OLUYOR.. BURALARI KIZIL DERİLİ TOPRAKLARINA PEK YAKIN.. BU YÜZDEN İKİSİ DE KULAĞI KİRİŞTE OTURUYOR... SAMBUR'UN YÜREK SELÂNİK...
...CESUR OLMAYA CESURDUR AMA, KORKMAYI DA BİLİR O...
KRAK

YANDIM AMAN
YANARSIN AMAN...
N'OLUYOR SANA BE?!
ÖLDÜM AMAN!
DAHA NE OLSUN, İŞİTMEDİN Mİ SESİ? KRAK-KRUK BİR ŞEYLER OLUYOR?! AYAK SESLERİNİ DUYAR GİBİ OLUYORUM. KIZIL DERİLİLER GELİYOR PANTER, DURMA ORADA!! IŞIKTA GÖSTERME KENDİNİ, ÇABUK SAKLAN!!.
...PANTER, AKLINI BAŞINA TOPLA!! DELİYSEN ALLAHA YALVAR. SENİ GÖRÜYORLAR, ÖLDÜRECEKLER SENİ. YALNIZ KALACAĞIM, NE YAPARIM SENSİZ. ACIMI ALKOLLE YIKAMAYA KALKARIM AMA, O DA OLMAZ.. SEN BENİM BAŞIMDA OLMAZSAN, BEN BİR SERSERİ, BİR HAYLAZ, BELKİ DE HIRSIZ OLURUM YAAA..
...KENDİNİ DÜŞÜNMEYEBİLİRSİN AMA BENİ...
SENİN DUYDUĞUN GÜRÜLTÜLER, BÖCEKLERİN AYAK SESLERİYDİ, BIRAK TABANCAYI ELİNDEN SAKİN OL!!!.
...DÜŞÜNMEK ZORUNDASIN. BU İÇİNDEN ÇIKILMAZ DÜNYADA TEK BAŞIMA KALMAK ÖLDÜRÜR BENİ!! BAK..
MERHABA!
MERHABA YOK! BEN KUŞUM. İNSAN DEĞİLİM!!
SEN SAMBURSUN!

VE BİRAZ SONRA...
BALAMAN, VE ARKADAŞLARININ PEŞİNE DÜŞTÜĞÜNÜ ÖĞRENDİK. BİZ DE ONLARI YAKALAMAK İÇİN SİZİ ARIYORDUK, BİRLİKTE ÇALIŞALIM DİYE. EE, NE VAR NE YOK. BAKALIM, SİZİN TARAFLARDA SOYULMAYAN BANKA KALDI MI?!
BÜTÜN BANKALAR SOYULMUŞTU AMA, BANKALARIN KASALARI BOŞALIP BOŞALIP DOLUYORDU.. SOYGUNCULAR YÜRÜTTÜKLERİ PARALARI...
...KENDİ HESAPLARINA GENE BANKAYA YATIRIYORLARDI...
ONLARI ÇOK ÇABUK YAKA PAÇA ETMELİYİZ. SİZİN TOPRAKLARINIZA GİRİP BİR KARIŞIKLIK ÇIKARMALARINDAN KORKUYORUM.. DİKKAT EDİN SİZİNKİLER ONLARI TEMİZLEMESİN!
BEN ŞİMDİ ŞURADA SİZİN ŞEREFİNİZE ÇOK KISA BİR NUTUK SÖYLEYECEĞİM. ZIRKIR DERESİNDEKİ ALABALIKLARIN PULLARI KADAR ÇOK PARA BİRİKTİRİP, BANKA DEDİKLERİ DOLAPLARA KOYAN BEYAZLARIN BU DOLAPLARA PANTER GİBİ BİR KİLİT VURMALARI VS. VS..
BEN BU NUTUKTAN HİÇ BİR ŞEY ANLAMADIM AMA GENE DE AĞZINA SAĞLIK!
ERTESİ SABAH TANYERİ AĞARIRKEN...
ONLARIN BULUNDUKLARI SANDIĞIM ŞEHİR BURAYA HİÇ DE UZAK DEĞİL. EĞER BİZDEN ÖNCE VARIP HER YANI ATEŞE VERMEDİLERSE HİÇ BİR ŞEY YAPAMAZLAR.
KUŞ BEYİNLİLER!
KIZIL DERİLİ TOPRAKLARI (HERYERİKANYA BURADA BİTİYOR).

İKİ GÜNDÜR KIZILDERİLİLER ÜLKESİNDE İLERLİYORUZ AMA, BİR TEK KIZILDERİLİYE BİLE RASTLAMADIK. NEDEN ACABA ?!
..MESELÂ BURADA İNCİN TOP OYNUYOR- TEK KİŞİ BİLE YOK. BEN İNSAN KOKUSUNU ÇABUK ALIRIM..
SAMBUR'UN DÜŞÜNDÜĞÜ GİBİ OLSA İYİ.. FAKAT, ONLARI ETRAFTAN DİKİZLEYENLER VAR...
DİKKAT ET, İNDİR KAFANI !.
!?
DAN!

AMA HAYIR CANIM, ONU DEMEK İSTEMİYORUM !.
ZIP
BİR ANDA ORTALIK KARIŞTI..
...AMAN ALLAHIM, O DA NESİ! BURASI KIZILDERİLİ KUM GİBİ KAYNIYOR...
?!
KARAMBUL! KSAMBUL! STAMBUL!

UZUN SÖZÜN KISASI BUDUR DEYİP, GÖZYAŞLARINA BİLE BAKMADAN ELLERİNİ KOLLARINI BAĞLAYIP" DÜŞÜN ÖNÜMÜZE" DİYE BAĞIRDILAR. ...
HAPSETTİLER. ...VE BAŞLARINA ÖMRÜNDE SADECE ÜÇ DÖRT SAAT UYKU UYUMUŞ İKİ ZORLU NÖBETÇİ DİKTİLER...
MAZİ REZİL, HÂL KEPAZE. İSTİKBAL KARANLIK!.
GEÇMİŞİ TEHLİKELİ HERİFLER BİZİ NE HALE SOKTU!
ALAV KOLAV SEL KIYAK HAL BAMBAK VIYAK VIYAK KİM BU ŞAPALAK ?!
BU İHTİYAR TOTEM NE DIRLANIP DURUYOR ?!

SİZ BEYAZLARIN DİLİNDEN ANLAMAZ MISINIZ ?!
BEYAZLARIN DİLİNDEN DE ANLARIZ, YEŞİLLERİN DİLİNDEN DE. AMA GEL SENİNLE MAVİLERİN DİLİNDEN KONUŞALIM. NE HALT EDİYORDUNUZ BURADA ?!
KARAM KURUM SEL YOĞURDUM, SEN KUM ÇAK SOV KUM.. BURULUMDUM !
...ZATARIM KUYURUM KON KEŞTENE !.
ATMA KENE ZAPEN EK SEL DERİ KIZIL GNOLLA MNOLLA KERİDEN...
İKİ KIZILDERİLİ ARASINDAKİ TARTIŞMA UZADIKÇA UZUYORDU...BU BOYNUZLU HERİF KIZILDERİLİLERİN BAŞIYDI.. SEN NASIL OLUR DA İKİ BEYAZ ÖNÜNE KATAR GETİRİRSİN?!.. DİYORDU. ANLAMIYORDU, ÇÜNKÜ KARŞISINDAKİNİN SÖZLERİNİ HİÇ DİNLEMİYORDU...
BAŞKANIMIZ İŞ NAMUSTUR, NAMUS KARPUZDUR, DİYOR. BİZ DİYOR, SINIRLARIMIZI, GEÇEN YABANCILARA SAYGIMIZI KAYBEDERİZ. SAYGIMIZ KAYBOLUNCA, AKLIMIZ DA KAYBOLUR, AKLIMIZ KAYBOLUNCA DA BİZ KAYBOLURUZ. BİZ KAYBOLUNCA DA...
ONA DE Kİ: BEYAZLARLA KIZILDERİLİLER KARDEŞ GİBİ YAŞAMAK İÇİN DAYANIŞMAK ZORUNDALAR.. BİZİM ÜLKEMİZDEN KAÇAN HAYDUTLARI BİZ YAKALARSAK HEM ZAHMET OLMAZ, HEM KAVGA OLMAZ..
BÜTÜN BU KONUŞMALARDAN SONRA ...

ŞEF DİYOR Kİ: İKİ DOST MEMLEKET ARASINDA TEATİ EDİLEN TEBRİK VE TEŞEKKÜR TELGRAFLARI (MEKTUPLAR YANİ) BİZİ SON DERECE MÜTEHASSİS VE MÜTECESSİZ VE MÜTECANİS ETMİŞTİR. (ŞEF AÇILDI) BİZ DİYOR, BİR ŞEY AKLIMIZI KESMEDEN O İŞİ YAPAMAYIZ FAKAT, İLK DEFA GÖRDÜĞÜM BİR BEYAZ SURAT...
EVET, EVET ANLIYORUM!
VE BU TATLI KONUŞMALARDAN BİRAZ DAHA SONRA ....
EVET, ŞEF İLK OLARAK BEYAZLARLA KARŞILAŞIYOR.. EĞER DİYOR, BİR DAHA BEYAZLARLA KARŞILAŞACAK OLURSAM, BÜYÜK ŞEF'E HABER VERİRİM.. (BÜYÜK ŞEF'İN ADI: KARASATIR).
..VE, DİYOR, ŞİMDİ GİDİP KARASATIR'A HABER VEREYİM,. DE, GÖRSÜNLER DOMATESLERİN KIRMIZISINI...
HİÇ GİTMESİN. MADEM Kİ SİZE YARDIM ETME İSTEKLERİMİZİ YANLIŞ ANLADINIZ, BİZ DÖNELİM! BURADA BAŞKA YAPACAK İŞİMİZ YOK!
BİR SİGARA YAK DA CİĞERLERİN BAYRAM ETSİN.
GÜLE GÜLE, BİR DAHA BUYURMAYIN!
EYVALLAH! SİZ DE BUYURMAYIN!
İNCE SERSERİ!
ARMUT SURATLI MAYMUN!

BU TEKERLEMELER BİTTİKTEN SONRA ...
BAKIN BURADA NELER VAR ?!
EVET, NE VAR ?!
NE VAR BE ?!
KÖFTE VAR!
BU NEDİR BÖYLE ?!
NE VARMIŞ, HİÇ BİR ŞEY YOK. NE VARMIŞ SANKİ ?!
PISST, GÜLECEĞİM ÇIKTI, SİZİN ŞEF'İN NE BİÇİM BURNU VAR.. NİYE MAVİYE BOYAMIŞ ACABA BURNUNU ?!
KIZDIĞI ZAMAN BURNUNUN RENGİ ATMASIN DİYE, NEDEN OLACAK ?!
VAY BALKABAĞI VAY!

BEN ONUN YERİNDE OLSAM BURNUMU YEDİ RENGE BOYARDIM. KELLESİNİ DÖNDÜRDÜĞÜ ZAMAN NEŞELİ OLURDU...
BEN İHTİYAR BAYKUŞ'UN NE BURNUNDAN NE GÖZLERİNDEN NE DE BOYNUZUNDAN HİÇ BİR ŞEY ANLAMADIM. ESKİ MEŞHUR FİLOZOF "KARİSKOTLETES" İN BİR SÖZÜ VARDIR Kİ: NEREDE BİR MAVİ BURUNLU ADAM GÖRSEN KENDİ BURNUNU DA YEŞİLE BOYAYACAKSIN!.
SEN HEP GEÇ GELİYORSUN. ERKEN GELSEN FİLOZOF OLURDUN BELKİ AMA, ŞİMDİ HİÇ BİR ŞEY OLAMAZSIN.. İYİSİ MI BIRAK ŞU TUMTURAKLI KONUŞMALARI DA YOLUMUZA DEVAM EDELİM..
O GECE, UNUTULMAZ BİR GECE. AYIN ONDÖRDÜ, MEHTAP O BİÇİM... SAMBUR İHANET VE HİYANET DOLU AŞKINI HATIRLIYOR.. VE SUSUYOR... SANDALLAR SU YÜZÜNDE ŞAKIRTIYLA KAYIYORLAR.. NEREYE ?! KİM BİLİR !!. ...
!?
KIZILDERİLİLER ATEŞ YAKMIŞLAR. SESSİZCE YAKLAŞIP DİNLEYELİM. NE KONUŞUYORLAR ACABA ?!

DÖRT METRE ONBEŞ SANTİMLİK BİR ZAMAN SONRA ...
BUNLAR BİZİM KABİLEDEN DEĞİL. KONUŞMALARINDAN ANLAMIYORUM ?!
PEKİYİ AMA, KİM BUNLAR ?! BİR ANLASAK BARİ DEĞİL Mİ YA ?! NE YAPIYORLAR BURADA DERSİN
BEN NE BİLEYİM ?! BU KABİLENİN ADI "UYUZ KEDİ".. BİZİMKİ "DİŞİBAYIR". BUNLAR BİZDEN DAHA SERTTİR, KİMSENİN GÖZYAŞINA BAKMAZLAR.. GEÇENLERDE DÖRT KİLOMETRE ÖTEDEN GEÇEN BİR ADAMI KEMENTLE YAKALAMIŞLAR.. ONLAR KEMENT KULLANAN TEK KABİLEDİR!
... BEYAZLARI ÖLDÜRMEDEN ÖNCE DERİLERİNİ SARIYA BOYAYIP İNCE BIÇAKLA SOYARLAR VE BAHARAT EKİP GÜNEŞTE BİR PARÇA KURUTTUKTAN SONRA M VİTAMİNLİ UCUZ MARGARİN YAĞIYLA, YAĞLAYIP, BİR GÜZEL KANINA DA EKMEK BATIRARAK...
DESENE BİZ GENE YANLIŞ YERE GELDİK. CANIMIZI YOK YERE HARCAMADAN, GELİN KALKIP GİDELİM... BU İŞİN SONU ARTIK BANA PEK İYİ GÖRÜNMÜYOR!!
ELBETTE!
ERKEK OLAN YOLUNDAN DÖNMEZ!
BAŞIMIZA GELECEKLERİ ANLIYORUM.. ANLAMAMAK İÇİN ENAYİLER KRALI OLMALIYIM..
YOK EFENDİM OLMAZ, ŞEREFİMİZİ AYAKLAR ALTINA ALAMAYIZ!!

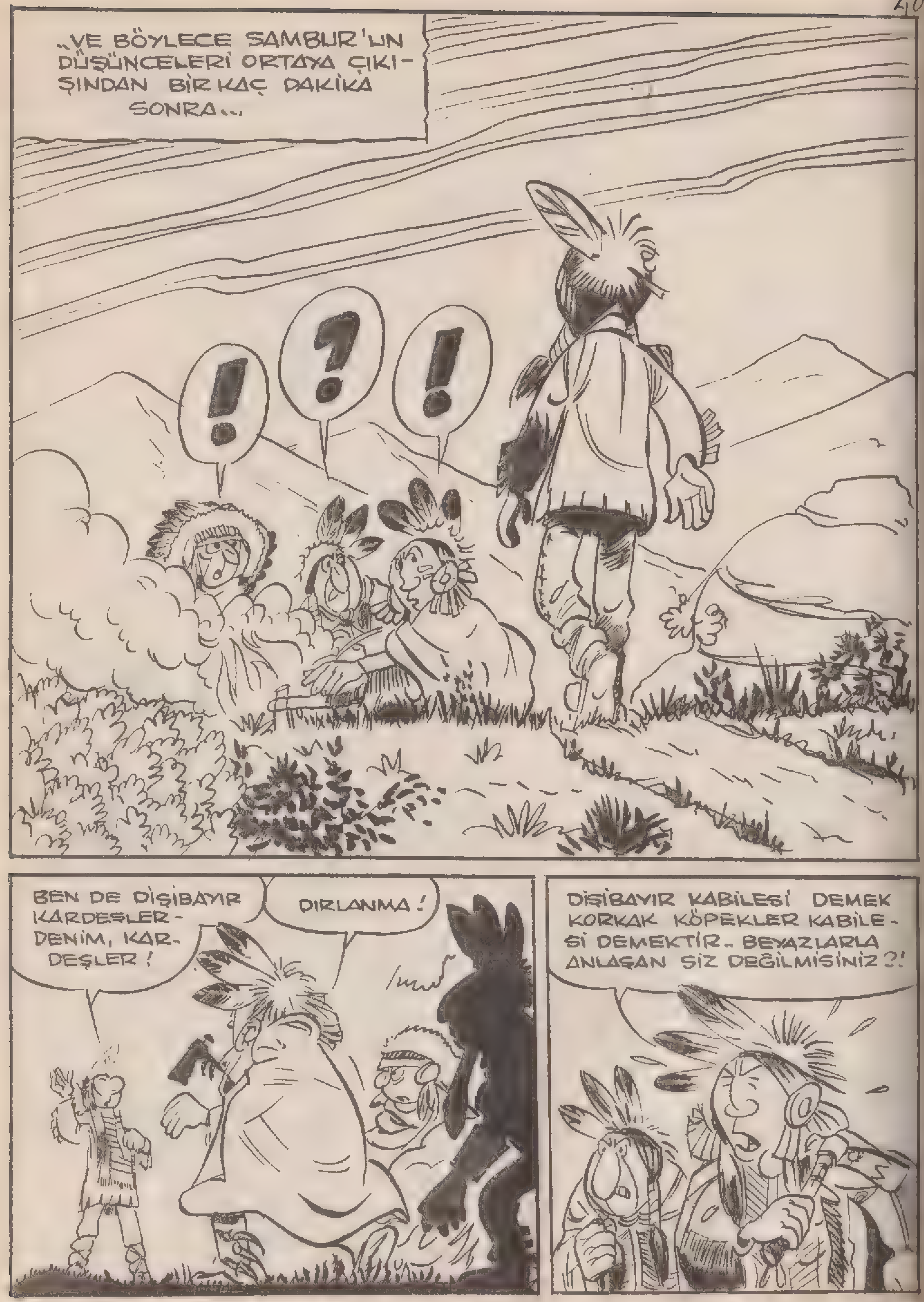
..VE BÖYLECE SAMBUR'UN DÜŞÜNCELERİ ORTAYA ÇIKIŞINDAN BİR KAÇ DAKİKA SONRA...
!
?
!
BEN DE DİŞİBAYIR KARDEŞLER-DENİM, KAR-DEŞLER!
DIRLANMA!
DİŞİBAYIR KABİLESİ DEMEK KORKAK KÖPEKLER KABİLE-Sİ DEMEKTİR.. BEYAZLARLA ANLAŞAN SİZ DEĞİLMİSİNİZ ?!

DİŞİBAYIRA ÖLÜM!.
?
!
?
HEY KİMSİN ALTINDAKİ? DİŞİBAYIRMISIN, DİŞİ KÖPEK MİSİN, YOKSA TARLAFARESİ MİSİN, BE, NESİN ?!
CIZZZZZ
CIZZZZZZ!

AAAAH!..
AAH!
TOZ, ATEŞ VE TER KOKUSU BİRBİRİNE KARIŞMIŞTI...
...KIYASIYA BİR SAVAŞ BAŞLAMIŞTI.. ADAMLAR HAVALARDA UÇUP UÇUP TOPRAĞA KONUYORLARDI...
VUR PANTER! GÖZÜNÜN ÜSTÜNE VUR!
KÜT!
TEŞEKKÜR EDERİM, YETER!
YETSİN BAKALIM...
GIRR
İŞ BİTTİ!
İŞ BİTTİ AMA, BENİM KAVANOZ DA YUMUŞATILDI!

BU KORKUNÇ HERİFLERE KARŞI HAYATINIZI TEHLİKEYE ATTINIZ, TEŞEKKÜR EDERİM. KABİLEM BU İNSANLIĞINIZI HİÇ BİR ZAMAN UNUTMAYACAK!!.
TEHLİKE ATLATTIK AMA İŞLER DE YOLUNA GİRDİ. BU ADAMLAR DEMEK SİZİN DE DÜŞMANINIZ?!
...ŞİMDİ BEŞ GÜNLÜK PLÂNIMIZIN İKİNCİ BÖLÜMÜNE GEÇELİM. SİZE HER ZAMAN İHTİYACIMIZ OLACAK KARDEŞİM "MUSTASÜ!
...YALNIZ SİZE ŞUNU SÖYLEMEK İSTERİM Kİ; SAÇLARINIZIN TARANIŞI, BURNUNUZUN UZUNLUĞU, BAKIŞLARINIZIN YASSILIĞI VE ÇENENİZİN SAÇMALIĞIYLA BİZE YARDIMCI OLMAKTAN UZAKSINIZ!.
HER ZAMAN SİZE YARDIMIM OLSUN İSTERİM, NE YAZIK Kİ HAKKINIZ VAR!
TANYERİ AĞIRIRKEN YOLA ÇIKACAĞIZ BİZ. VE DOSTLARIMIZIN YARDIMINI HER ZAMAN BEKLEYECEĞİZ!
...VE ERTESİ SABAH...
BU DÜNYADA İNSAN SAVAŞÇI OLMALI, BANA KALIRSA. AMA BEN BİRAZ YAVAŞ BİR ADAMIM. SAÇLARIMDA İŞ YOK!.

NASIL YAKIŞTI MI BANA ?!
BEYAZLAR ARTIK BİZİM ÖZ KARDEŞLERİMİZSİNİZ. DİŞİBAYIR KABİLESİNİN ŞEREFİNİ KURTARMAK İÇİN ELİNDEN GELENİ YAPANLAR SAĞOLSUN!
SAMBUR'A BAK, NE YAKIŞMIŞ!
HELÂL OLSUN ONA! KAFASINDAKİ TÜYLER!!
MERHABA BAYLAR!!
BİRAZ RÖTÜŞ YAPSAK TAM KIZILDERİLİ OLACAĞIZ.
?
YOO, BIYIKSIZ ERKEK KUYRUKSUZ TAVŞANA BENZİYOR, YAPAMAM!
HADİ HADİ BIYIKLARINI KES, KES DİYORUM, BIYIKLI KIZILDERİLİ HİÇ GÖRDÜN MÜ SEN?!
BÖYLE BİR RÖTÜŞ YAPAMAM DİYORUM!
İSTERSEN KESME YOLARLARSA KARIŞMAM!.
EĞER ÖYLEYSE BEN DE HEM AĞLARIM HEM KESERİM!..
BİRKAÇ HAZİN DAKİKADAN SONRA...
HAYATIM BOYUNCA TAŞIDIĞIM BIYIKLARIM, SENİ HATIRLADIKÇA YÜREĞİM PARÇALANIYOR.. BAZEN BADEM YAĞI SÜRERDİM MEHTAP DA VURDU MU AYNA GİBİ... NEYSE KÖKÜ BİZDE!.
HAYDİ EYVALLAH!
-"EYVALLAH" MIŞ!. BİR DAHA GÖRÜŞEMESEK NASIL OLUR. HİÇ DE İYİ GÖRÜNMÜYOR SONUMUZ. BARİ BIYIKLARIMDAN AYRI ÖLMESEM..
GÜLE GÜLE!
...KAHRAMANLARIMIZ BİR HAYLİ ŞATAFATLI YOLLARI ARALARINDA GIRGIR GEÇİP, ALDIKTAN...
ÜÇ GÜN SONRA..
YENİ KARDEŞLERİMİZİ TANITALIM ONLARA. ŞEF, BEYAZLARI GÖRÜNCE ŞAŞIRACAK." DİYEN MÜSTAŞÜ'NÜN HAKKI VARMIŞ. ŞAŞIRDILAR BİLE..
ULAN, KORKUYORUM BE. BEYAZ YÜZLÜ KIZIL DERİLİ OLMAZ, DİYE CANIMIZA OKUMASALAR BARİ!!
BU YAPTIĞIMIZ DELİLİK BİZİM. AH, TANIMASALAR BARİ!!.
NASIL TANIMAZLAR, GÖRDÜLER ÖNCE BİZİ. BİZİ KARDEŞLİĞE KABUL EDERLERSE EDERLER, YOKSA AYVAYI YEDİK!?
...İŞTE KONUŞMALAR BAŞLADI. BİZ ONLARIN DİLLERİNİ BİLMİYORUZ, KENDİ DİLİMİZE ÇEVİRELİM BARİ...

BIZZZZZ.. OH!
DIZZZZZ.. OHA!
SAVAŞÇILAR YURDUMUZA HOŞ GELDİLER!
İŞ KURTULUYOR GALİBA?!
BİRKAÇ NAZİK KELİMEDEN SONRA ASIL CİDDİ KONUŞMA BAŞLADI..
BİRLİKTE GELDİĞİMİZ ARKADAŞLAR ADINA KONUŞUYORUM. ONLAR DİŞİBAYIR KABİLESİNİN ŞEREFİNİ KURTARDIKLARI İÇİN KIZILDERİLİ OLMAK ŞEREFİNİ KAZANDILAR...
...VE BU KONUŞMA, GİTTİKÇE HARARETLENİP UZUYOR...
...GÖNLÜMÜZ KARDEŞLERİMİZLE BERABERDİR. ONLAR DA İZİN VERİRSENİZ, BUNDAN SONRA DİŞİBAYIR OLSUNLAR?!
BAŞINIZDAN GEÇENLERİ HABER ALDIM VE İSTEKLERİNİZİ KABUL EDİYORUM!.

ÇADIRIN İÇİNDE NE VAR ACABA..
BUYURUN GİRİN. İÇERDE NE GÖRECEKSİNİZ BAKALIM?!
!?
VAY HAYDUT VAY! NEYSE Kİ BİZİ TANIMIYOR?!
!
!
ŞİMDİ ANLIYORUM OLANLARI.. BİZİM İLK GELİŞİMİZDE DEMEK BU SALAK DA BURADAYDI, VE ŞEF'E BİLDİĞİ BİRKAÇ İNGİLİZCE KELİMEYİ O ÖĞRETİYORDU. VAY CANINA!
DOĞRU SÖYLE, GÖZLERİNE İNANIYOR MUSUN?!
NEKADAR SEVİNDİM BU HAYDUTUN YAKALANMASINA, BİLEMEZSİNİZ. ÖBÜRLERİ DE YAKALANDI MI?!
??
GERİYE ÜÇ KİŞİ KALDI. ADAMLARIM ONLARI ARIYOR. KISA ZAMANDA YA ONLARI YAKALATIRIM YA DA ADAMLARIMI?!

TİGRA DİO!
TROMA!
GIDIGAT!
?!
NE OLUYOR ACABA ?!
GÖRDÜNÜZ MÜ, ONLARI DA YAKALADILAR. ŞİMDİ BAKALIM İNSAN GİBİ ÖLMEYİ BİLİYORLAR MI BİLMİYORLAR MI, DENEYECEĞİZ ?!
...PANTER'İN KAFASINDA BAZI İNCE FİKİRLER GEÇERKEN, SAMBUR'UN KAFASINDAN DA KALIN FİKİRLER GEÇİYORDU...
EVET, ŞİMDİ BU İŞİ DÜŞÜNMENİN ZAMANIDIR !!.
ADAMLARIM ESİRLERİN RAHATIYLA UĞRAŞIRKEN BİZ DE GİDİP BİRER ÇUBUK İÇELİM !.

"VE BÖYLECE BİRAZ SONRA ÇUBUKLAR TÜTMEYE BAŞLADI BİLE...
TÜTÜNLERİ SURATLARINDAN DAHA TATLI! ÇOCUKKEN BU SURATLARI GÖRSEM BEŞ GECE UYUYAMAZDIM!.
!
DOMUZ OĞLU DOMUZLAR, GİDİN UZAKTA OYNAYIN !!
!
ÇEKİNDİĞİM KADAR VARMIŞ BE!. HER ŞEY GİDİP GİDİP BENİ BULUYOR.. NE ŞANS BE !!?

!¡ (1)
AA.. İNGİLİZCE KONUŞUYOR, NE DEMEK İSTEDİ, ANLAMADIM AMA..
KÜFÜR ETTİ!
!
REZALET, ALÇAKLIK, KEPAZELİK!!
?
!
CANIMA CENNETİME KÜFÜR ETMEK NEYMİŞ GÖSTERİRİM BEN SANA AVANAK!
SARILIN SİLAHLARA!
GULP!

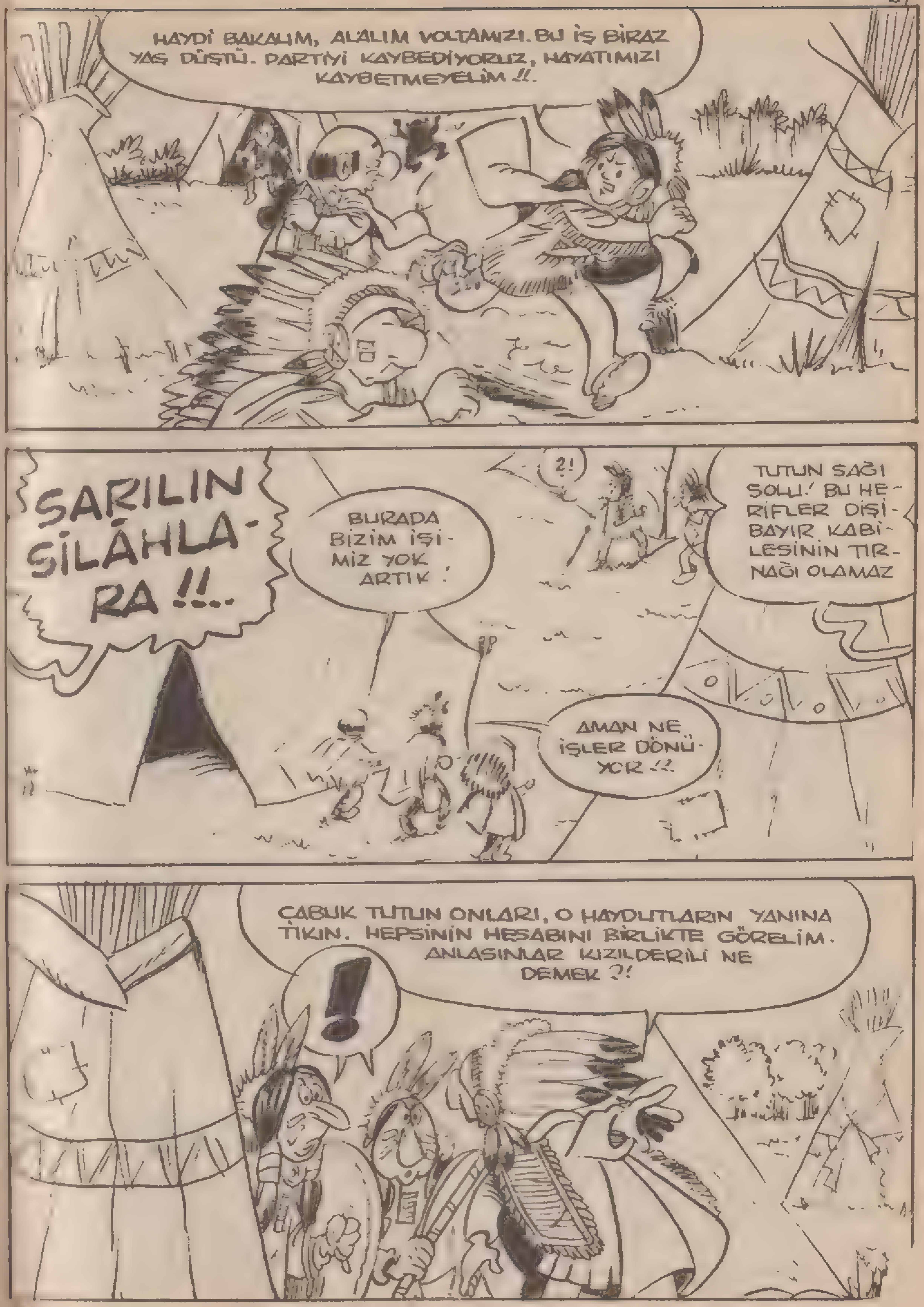
HAYDİ BAKALIM, ALALIM VOLTAMIZI. BU İŞ BİRAZ YAŞ DÜŞTÜ. PARTİYİ KAYBEDİYORUZ, HAYATIMIZI KAYBETMEYELİM!!.
SARILIN SİLÂHLARA!!..
BURADA BİZİM İŞİMİZ YOK ARTIK!
?!
TUTUN SAĞI SOLU! BU HERİFLER DİŞİBAYIR KABİLESİNİN TIRNAĞI OLAMAZ
AMAN NE İŞLER DÖNÜYOR!?
ÇABUK TUTUN ONLARI, O HAYDUTLARIN YANINA TIKIN. HEPSİNİN HESABINI BİRLİKTE GÖRELİM. ANLAŞSINLAR KIZILDERİLİ NE DEMEK?!
!

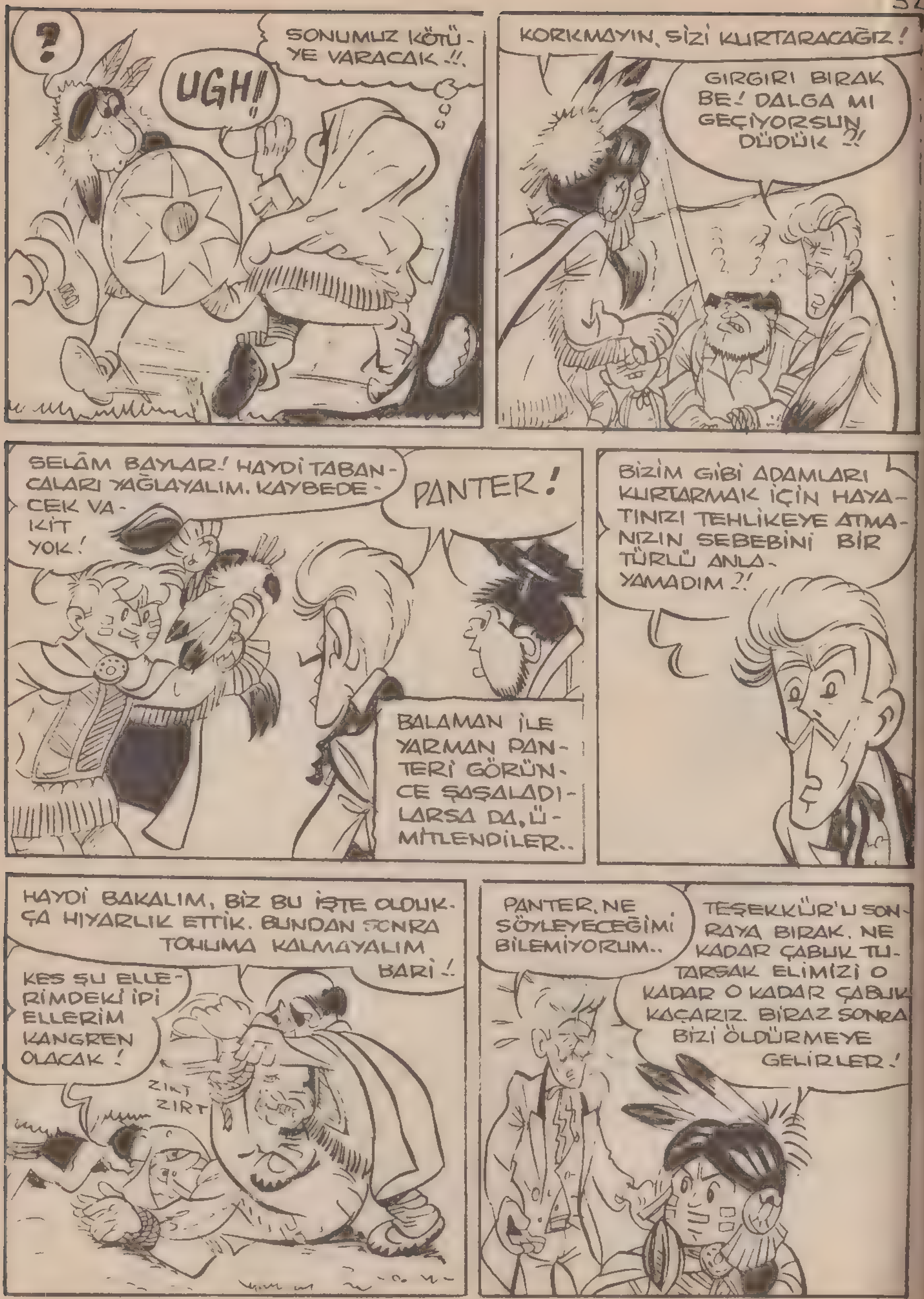

: DEVAMI HAFTAYA...

HAYDİ!
SİRK
ARTİSLER GİRİŞ YERİ

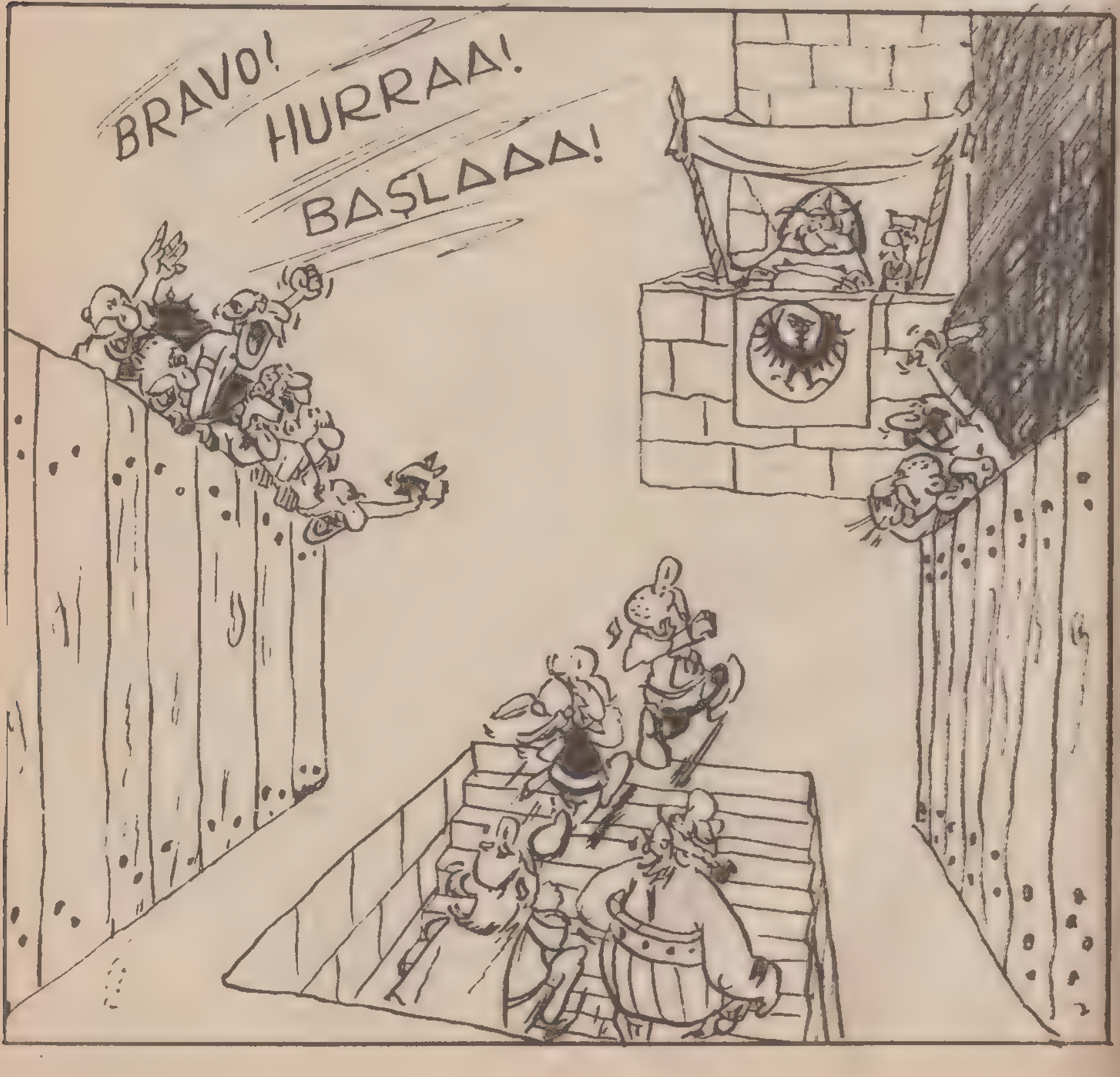
BRAVO!
HURRAA!
BAŞLAAA!

ÖNCE BEN BAŞLAMAK İSTİYORUM.
NASIL HOŞUNA GİDERSE...

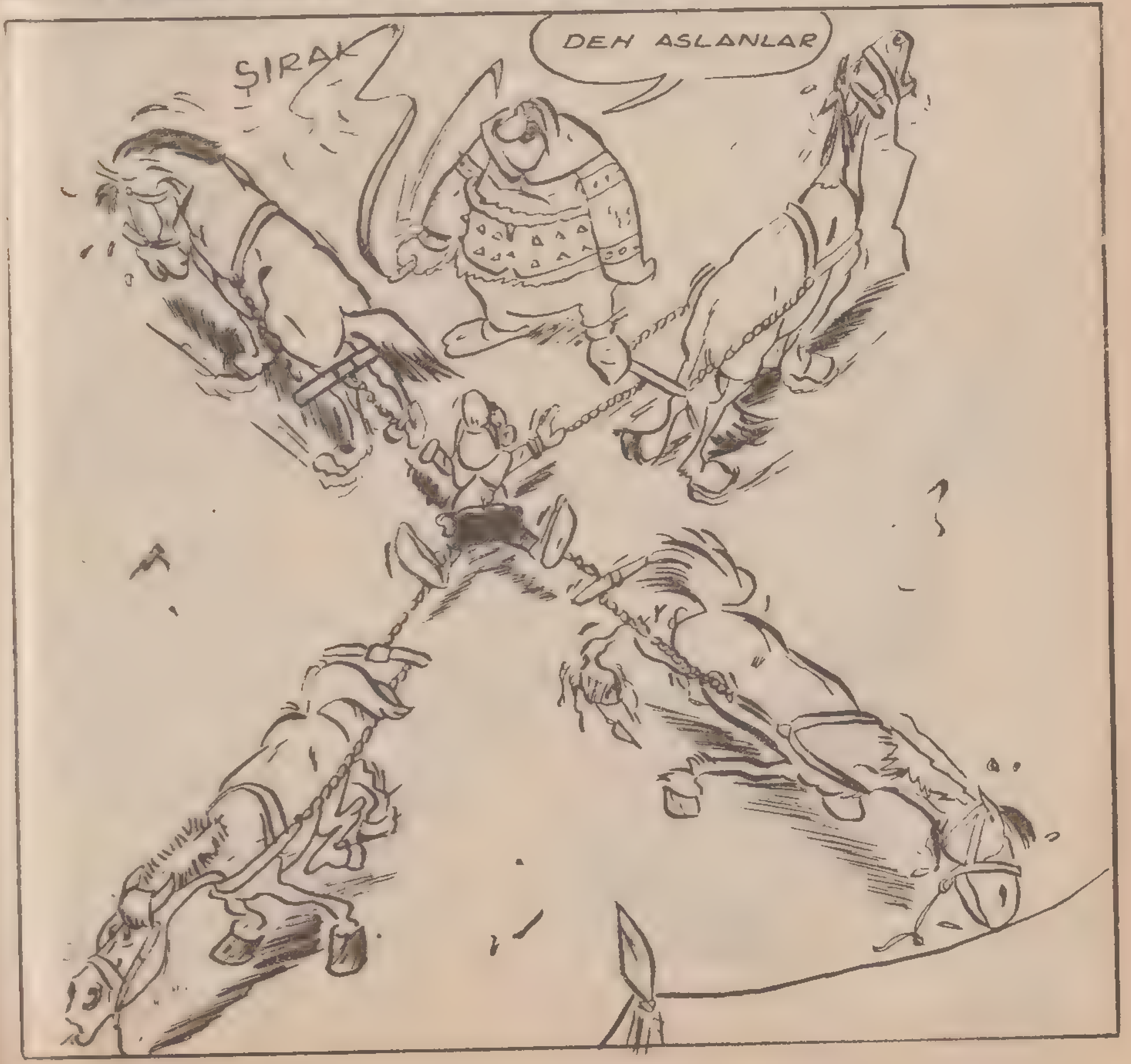
ŞIRAK
DEH ASLANLAR

FAKAT NEDİR BU MUCİZE
OL..OLMUYOR EFENDİM...
MAHKÛMU ÇÖZÜN VE DAHA KUVVETLİ BAĞLAYIN..
TASALANMAYIN UZUN SÜRMEZ. BU ARA VERİŞ İÇİN ÖZÜR DİLERİM..
KÜT
AYYY!
HEPİNİZ BENİ DİNLEYİNİZ. BEN DE GALYA SİHİRBAZLARININ BÜYÜLÜ GÜCÜ VAR. BEN SİZİN ŞEFİNİZİM ARTIK BİRİNCİ KLORHİDRİK.

HAYDİ CEHENNEME!
BRAVO! YAŞASIN KLORİDRİK
PAT
ŞAK ŞAK ŞAK
Bİ DAKKA, Bİ DAKKA ŞEF BENİM YAHU!
BU SERSEMİ ZİNDANA ATIN. HAYATIN BİR İPİN UCUNDA TELEFERİK.
AZ SONRA SARAYDA..
GİRİN DOSTLARIM GİRİN BEN DE ŞİMDİ YARIN TELEFERİK'E YAPILACAK İŞKENCEYİ TASARLIYORDUM.

NE DİYORDUK?
TELEFERİK'İ KAYNAR KAZANA KOYACAKTIK SONRACIMA..
SÖZÜNÜZÜ KESTİĞİM İÇİN BAĞIŞLAYIN KLORİDRİK SİZDEN BİR RİCADA BULUNACAKTIK.
HIMM? NE İSTİYORSUNUZ YİĞİT SERTERİKS.
ALAY ETMEK İÇİN TELEFERİĞİ HÜCRESİNDE GÖRMEK İSTİYORUZ.
İYİ BİR FİKİR, GİDİN VE İYİ EĞLENİN.
PLANIMIZ TIKIRINDA..
BU GALYALILARA İHTİYACIM KALMAYINCA ONLARI TEMİZLİYECEĞİM.
ONLAR İÇİN PEK İYİ BİR ŞEYİM VAR. DÜDÜKLÜ TENCERE. BİR ADAMI, İKİ DAKKADA PİŞİRİR.
KEH, KEH TEKNİK İLERLİYOR!

SERTERİKS, HOKUSFOKUS VE HOPDEDİKS TELEFERİK'LE KONUŞMAK ÜZERE DAHA ÖNCE KENDİLERİNİN HAPİS KALDIKLARI HÜCREYE GELDİLER.
TELEFERİK, KLORİDRİKTEN ÖC ALMAK VE TEKRAR ŞEF OLMAK İSTER MİSİN?
?
TEKRAR ŞEF OLMAK İSTİYEN TELEFERİK HOKUSFOKUS'UN TEKLİFİNİ BÜYÜK BİR SEVİNÇLE KABUL ETTİ...
KLORİDRİK
ELBETTE DİYOR.
ANLAMIŞTIM ZATİ...
ŞUNDAN BİR DOLU İÇ, KLORİDRİK KADAR KUVVETLİ OLACAKSIN. BU GÜCÜNÜ KULLANIRSIN.
!
GULU! GULU!

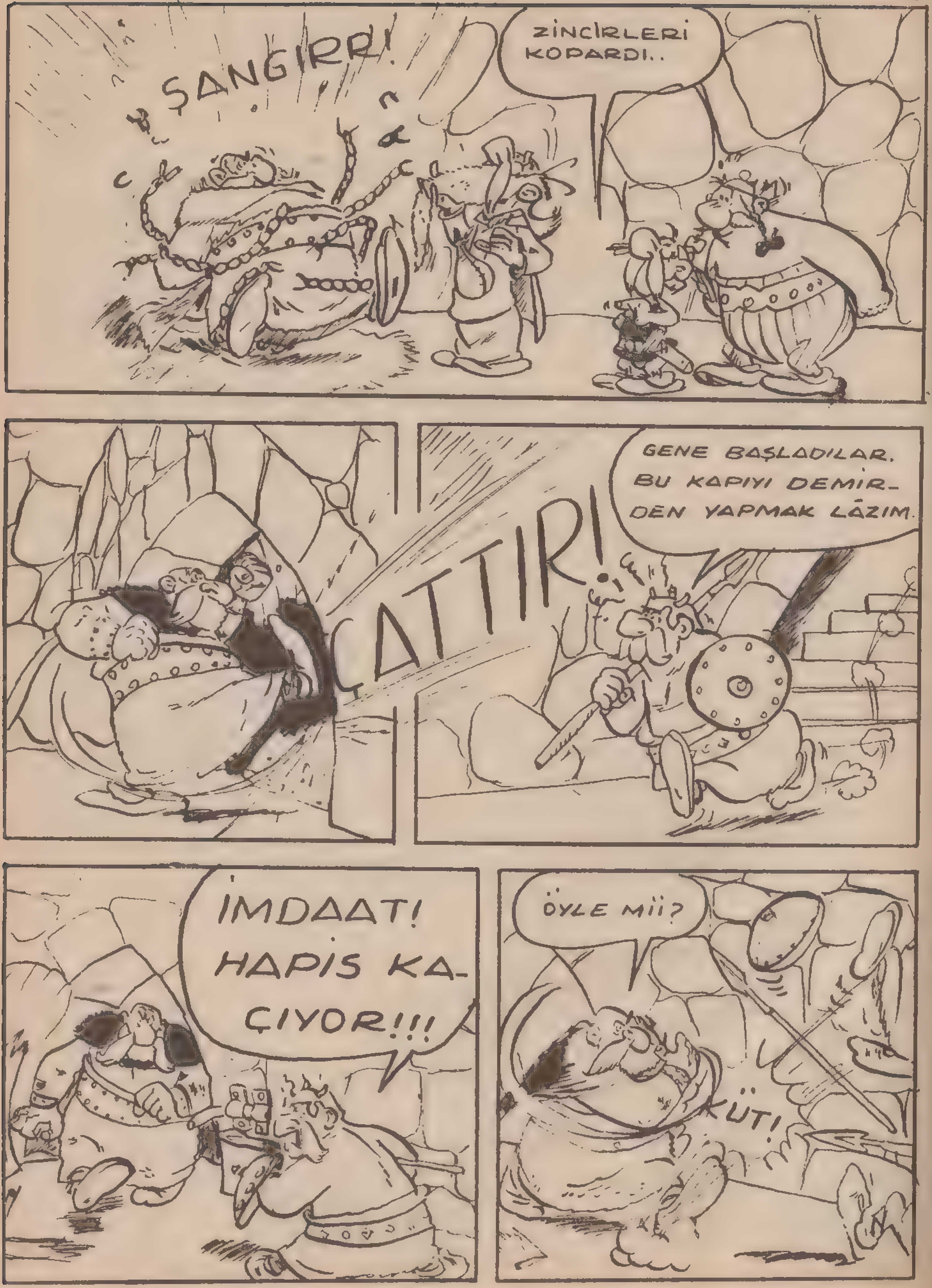
ŞANGIRR!
ZİNCİRLERİ KOPARDI..
ÇATTIR!
GENE BAŞLADILAR. BU KAPIYI DEMİRDEN YAPMAK LÂZIM.
İMDAAT! HAPİS KAÇIYOR!!!
ÖYLE Mİİ?
KÜT!

ZİNCİRİ KOPARDI. Hİ, Hİ, Hİİ ÇOK EĞLENCELİ BU. ŞİMDİ ANLADIM. Hİ, Hİ, Hİ, HA-HA, HA. HO, HO, HO!
NERDE? NERDE O?
MUHAFIZ GİT BAK NE OLUYOR?
BAŞÜSTÜNE EY KLORİDRİK.
ACABA KAHRAMANLARIMIZ TASARLADIKLARI PLÂNDA MUVAFFAK OLACAKLAR MI DERSİNİZ?
VE HEMEN GERİ GEL!
BAŞÜSTÜNE KLORİDRİK!

?!
ŞİMDİ KARŞI KARŞIYAYIZ HAİN HERİF!
PAT! GÜM KÜT!
İKİSİ DE BİRBİRİNİ YENEMİYECEK. ÇÜNKÜ AYNI MİKTARDA İLAÇ İÇTİLER..
BEN DE BUNU YAPMAK İSTİYORDUM..
Hİ, Hİ! ZİNCİRİ KIRDI

GERÇEKTEN İKİ SAAT 35 DAKKA SONRA.
BEN ONA KARŞI BİR ORDU KALDIRACAĞIM!
BEN DE, BEN DE,
BU İKİSİ BİRBİRİYLE UĞRAŞACAK. FAKAT DAHA BİTMEDİ, ORTALIĞA KARGAŞALIK VE ANLAŞMAZLIK YAYMAK GEREK..
KÜT!
Hİ, Hİ, Hİ! ZİNCİRİ KOPARDI.
PEKİ, YETER. HOPDEDİKS YETER.

İŞTE YETER ARTIK. BİZE GEREKEN BİR VATANDAŞ HOKUSFOKUS
HAKKIN VAR SERTERİKS.
ADIN NE SENİN BABALIK?
ELEKTRİK.
TALİHİNDEN MEMNUN-MUSUN ELEKTRİK.
BEN Mİ? FAKİR GÜÇ-SÜZ VE KUV-VETSİZİM..
KUVVETLİ OLMAK, ŞEF OLMAK İSTER MİSİN?
?

Devamı Var

RED KİT'İN 220 SAYFA VE İKİ MACERA BİR ARADA OLAN CİLTLERİ

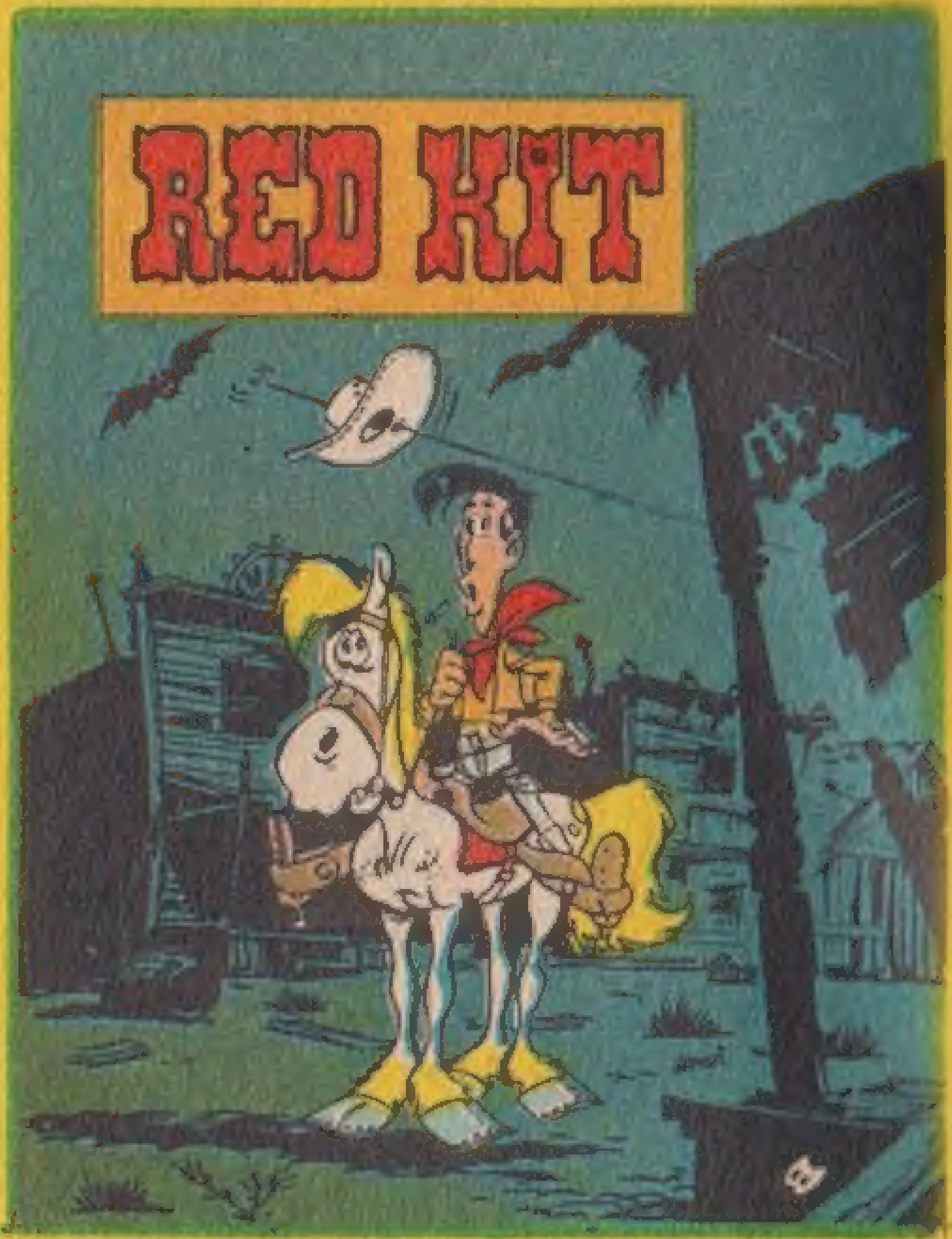

Cağaloğlu Cemal Nadir sok. Büyük Milas Han kat: 1 No: 102 İSTANBUL

Baskı Tarihi: 9-7-1968

A C A R : Haftalık mecmua-Salı günleri çıkar-Sahibi: Şarika Şilliler
Mesul müdür-Reşat İleri-Adres-Ankara Caddesi 37/a İSTANBUL.
Basıldığı yer: Duran Ofset Basımevi-Genel Dağıtım: Coşar O.Şilliler

ÖZEI
SAY
8

Akşamsefası